



Prefeitura Municipal de Sant'Ana do Livramento
“Cidade Símbolo de Integração Brasileira com os Países do Mercosul.”
Secretaria Municipal de Agricultura, Pecuária e Abastecimento – SMAPA

LAUDO TÉCNICO DE AVALIAÇÃO

O presente Laudo Técnico de Avaliação tem por objetivo avaliar a atual situação de conservação e **indicação sugestiva** de valores de “LANÇE INICIAL” de bens declarados inservíveis pela Administração Pública Municipal pertencentes à Secretaria Municipal de Agricultura, Pecuária, Abastecimento e Assuntos Agrários (SMAPA). Estes valores são submetidos a apreciação dos senhores(as) gestores e demais membros da Comissão de Avaliação/Leilão; a fim de confirmá-los ou realizar as alterações que julgarem necessárias. Podendo todos serem ajustados para mais ou para menos.

Este Laudo Técnico de Avaliação de Bens, é resultado de **diligências necessárias (vistorias)**, análise de valor médio de mercado, com base em métodos comparativos, havendo pesquisas com garagistas e revendedores dos diversos segmentos necessários, e de diversas cidades; do **atual estado de conservação** e funcionamento dos veículos, máquinas e implementos agrícolas; dos pequenos defeitos generalizados, da ausência de manutenções e falta de itens e peças, da quilometragem rodada, do custo de recuperação e demais particularidades.

Salientamos que os veículos de propriedade de órgãos públicos são leiloados no **estado em que se encontram (sem quaisquer garantias)**, que além da observação da lei de oferta e procura, levando em consideração que na compra em lojas, o comprador dispõe de vários artifícios facilitadores de venda como pagamentos parcelados, financiamentos, tanque cheio, IPVA etc. como os senhores podem acompanhar pelas campanhas publicitárias nos diversos veículos de mídia; além da obrigatoriedade da garantia contra vícios ocultos, em do cumprimento as exigências esculpidas no Código de Defesa do Consumidor.

Lances Iniciais Atrativos condizentes com o estado do bem levado a leilão, observando as condições mercadológicas, fazem com que haja mais interessados, **consequentemente mais disputas** entre pessoa física e pessoa jurídica (particulares e garagistas), proporcionando uma considerável elevação do valor na venda final.

O presente documento servirá como base para a confecção do edital público de leilão, podendo sofrer alterações quanto a nomenclaturas dos lotes, ordem e descrição dos bens, assim como inclusão de mais dados.

LOTE	DESCRIÇÃO DOS ITENS
1)	Automóvel FIAT PALIO 1.5, 1998/1998 – Placas: IHV3253
2)	Caminhão AGRALE 13000, 2008/2008 – Placas: IPF0536
3)	Caminhão CHEVROLET GMC/6150, 1998/1999 – Placas: IIU2248
4)	Caminhonete FORD RANGER XLS 13P, 2006/2007 – Placas: INM5500
5)	Caminhonete FORD RANGER XLS 13P, 2008/2009 – Placas: IPU1757
6)	Caminhão FORD CARGO 2422 CN, 2011/2012 – Placas: HAX3820
7)	Caminhonete NISSAN FRONTIER XE 25 X4, 2009/2009 – Placas: IPW2875
8)	Caminhonete NISSAN FRONTIER XE 25 X4, 2009/2009 – Placas: IQC2369



Prefeitura Municipal de Sant'Ana do Livramento
“Cidade Símbolo de Integração Brasileira com os Países do Mercosul.”
Secretaria Municipal de Agricultura, Pecuária e Abastecimento – SMAPA

9)	Caminhonete NISSAN FRONTIER XE 25 X4, 2009/2009 – Placas: IPW2960
10)	Retroescavadeira JCB 4CX 14FT 4X4, 2009 – Placa: IQC2236
11)	Retroescavadeira MF 96 4X4, 2002 – N° Série: 964065267
12)	Trator AGRALE 4300, 1989 – Chassis: 05261
13)	Trator MASSEY FERGUSON MF 292 4X4, 2002 – N° Série: 292065638
14)	Trator MASSEY FERGUSON MF 275 4X2, 2002 – N° Série: 275065765
15)	Trator MASSEY FERGUSON MF 290 4X2, 1999 – N° Série: 290032045
16)	Trator CBT 8440 4X2, 1989
17)	Três (03) Plainas niveladoras STARA SFIL STARPLAN-3000.
18)	Um (01) Braço Valetador MASAL BVM 2000, Série: 2009, Ano: 06/99
19)	Duas (02) Adubadeira Agrícola.
20)	Duas (02) Sucatas de Arado
21)	Três (03) Colhedoras de Forragens
22)	Dois (02) Distribuidor de Calcário
23)	Uma (01) Plantadeira FANKHAUSER S-P2115
24)	Quatro (04) Caçambas Agrícolas Scraper
25)	Uma (01) Roçadeira Agrícola
26)	Duas (02) Capotas de Fibra.
27)	Sucatas diversas de peças de máquinas e implementos agrícolas.



Prefeitura Municipal de Sant'Ana do Livramento
“Cidade Símbolo de Integração Brasileira com os Países do Mercosul.”
Secretaria Municipal de Agricultura, Pecuária e Abastecimento – SMAPA

VEÍCULOS:
DESCRIÇÃO DO LOTE 1:

LANCE INICIAL: R\$ 500,00

Patrimônio: 207
Veículo marca/modelo: FIAT PALIO 1.5
Ano/modelo: 1998/1998
Placa: IHV3253
Chassi: 9BD178077W0667908
RENAVAM: 701579668
Registrado em: Santana do Livramento, RS
Tipo: Automóvel
Cor: Branca
Espécie: Passageiro



Estado do veículo:

Veículo parado há muito tempo em estado de sucata com Danos de Grande Monta, avarias na parte de lataria e estofamento. Armazenado ao relento sofrendo ação de intempéries climáticas, podendo haver falta de peças e componentes, inclusive itens de segurança. Pode haver danos na numeração de chassi, sendo necessário sua remarcação, ficando sua regularização/remarcação ou baixa para sucata junto ao Detran por conta do arrematante. O bem vai a leilão no estado em que se encontra. Veículo possui motor.



Prefeitura Municipal de Sant'Ana do Livramento
“Cidade Símbolo de Integração Brasileira com os Países do Mercosul.”
Secretaria Municipal de Agricultura, Pecuária e Abastecimento – SMAPA

DESCRIÇÃO DO LOTE 2:

LANCE INICIAL: R\$ 12.000,00

Patrimônio: 99
Veículo marca/modelo: AGRALE 13000
Ano/modelo: 2008/2008
Placa: IPF0536
Chassi: 9BYC48A2A8C000202
RENAVAM: 986796123
Registrado em: Santana do Livramento, RS
Tipo: Caminhão
Cor: Branca
Espécie: Carga



Estado do veículo:

Veículo parado há muito tempo em estado geral ruim, avarias em diversos pontos da cabine, diferencial no lugar, possui motor e caixa. Parcialmente desmontado podendo haver defeitos, faltando diversas peças e componentes inclusive itens de segurança. O bem vai a leilão no estado e condições em que se encontra, ficando por conta do arrematante sua regularização ou baixa para sucata junto ao Detran.



Prefeitura Municipal de Sant'Ana do Livramento
“Cidade Símbolo de Integração Brasileira com os Países do Mercosul.”
Secretaria Municipal de Agricultura, Pecuária e Abastecimento – SMAPA

DESCRIÇÃO DO LOTE 3:

LANCE INICIAL: R\$ 2.500,00

Patrimônio: 12
Veículo marca/modelo: GMC/6150
Ano/modelo: 1998/1999
Placa: IIU2248
Chassi: 9BG343NZXWC000720
RENAVAM: 714979619
Registrado em: Santana do Livramento, RS
Tipo: Caminhão
Cor: Branca
Espécie: Carga



Estado do veículo:

Veículo parado há muito tempo em estado geral ruim, com pintura externa queimada por exposição ao sol, pneus ruins, com pequenas avarias, amassados e arranhões. Armazenado ao relento sofrendo ação de intempéries climáticas, podendo haver falta de peças e componentes inclusive itens de segurança. O bem vai a leilão no estado e condições em que se encontra, ficando por conta do arrematante sua regularização ou baixa para sucata junto ao Detran. Veículo possui motor.



Prefeitura Municipal de Sant'Ana do Livramento
“Cidade Símbolo de Integração Brasileira com os Países do Mercosul.”
Secretaria Municipal de Agricultura, Pecuária e Abastecimento – SMAPA

DESCRIÇÃO DO LOTE 4:

LANCE INICIAL: R\$ 500,00

Patrimônio: 83
Veículo marca/modelo: FORD RANGER XLS 13P
Ano/modelo: 2006/2007
Placa: INM5500
Chassi: 8AFER13P27J009029
RENAVAM: 903188058
Registrado em: Santana do Livramento, RS
Tipo: Caminhonete
Cor: Prata
Espécie: Carga

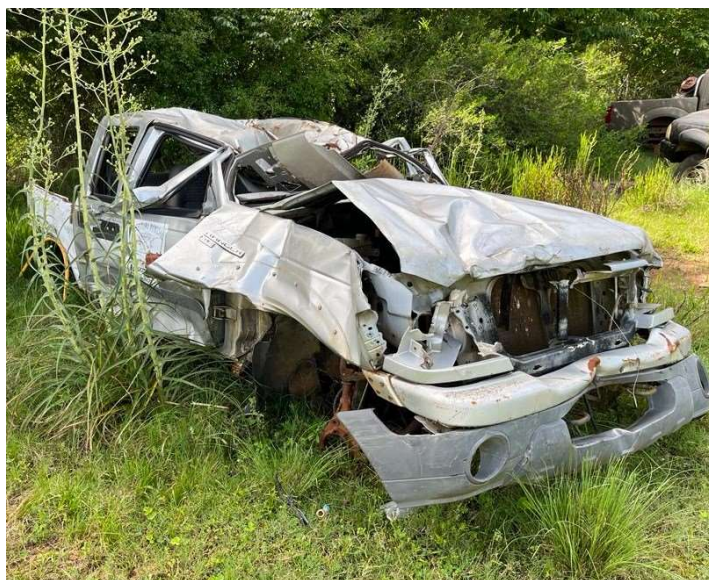

Estado do veículo:

Veículo parado há muito tempo em estado de sucata com Danos de Grande Monta, avarias na parte de lataria e estofamento. Armazenado ao relento sofrendo ação de intempéries climáticas, podendo haver falta de peças e componentes, inclusive itens de segurança. Pode haver danos na numeração de chassi, sendo necessário sua remarcação, ficando sua regularização/remarcação ou baixa para sucata junto ao Detran por conta do arrematante. O bem vai a leilão no estado em que se encontra. Veículo possui motor.



Prefeitura Municipal de Sant'Ana do Livramento
“Cidade Símbolo de Integração Brasileira com os Países do Mercosul.”
Secretaria Municipal de Agricultura, Pecuária e Abastecimento – SMAPA

DESCRIÇÃO DO LOTE 5:

LANCE INICIAL: R\$ 800,00

Patrimônio: 102
Veículo marca/modelo: FORD RANGER XLS 13P
Ano/modelo: 2008/2009
Placa: IPU1757
Chassi: 8AFER13P79J204725
RENAVAM: 143048384
Registrado em: Santana do Livramento, RS
Tipo: Caminhonete
Cor: Preta
Espécie: Especial



Estado do veículo:

Veículo parado há muito tempo em estado de sucata com diversas avarias na parte de lataria e estofamento. Armazenado ao relento sofrendo ação de intempéries climáticas, podendo haver falta de peças e componentes, inclusive itens de segurança. O bem vai a leilão no estado em que se encontra, ficando sua regularização/remarcação ou baixa para sucata junto ao Detran por conta do arrematante. Veículo possui motor.



Prefeitura Municipal de Sant'Ana do Livramento
“Cidade Símbolo de Integração Brasileira com os Países do Mercosul.”
Secretaria Municipal de Agricultura, Pecuária e Abastecimento – SMAPA

DESCRIÇÃO DO LOTE 6:

LANCE INICIAL: R\$ 30.000,00

Patrimônio: 173
Veículo marca/modelo: FORD CARGO 2422 CN
Ano/modelo: 2011/2012
Placa: HAX3820
Chassi: 9BFYEA5V8CBS91148
RENAVAM: 342314351
Registrado em: Santana do Livramento, RS
Tipo: Caminhão
Cor: Branca
Espécie: Carga



Estado do veículo:

Veículo em estado geral ruim, avarias em diversos pontos da cabine, diferencial no lugar, possui motor e caixa. Parcialmente desmontado podendo haver defeitos, falta diversas peças e componentes inclusive itens de segurança. O bem vai a leilão no estado e condições em que se encontra, ficando por conta do arrematante sua regularização ou baixa para sucata junto ao Detran. Veículo parado há muito tempo.



Prefeitura Municipal de Sant'Ana do Livramento
“Cidade Símbolo de Integração Brasileira com os Países do Mercosul.”
Secretaria Municipal de Agricultura, Pecuária e Abastecimento – SMAPA

DESCRIÇÃO DO LOTE 7:

LANCE INICIAL: R\$ 1.000,00

Patrimônio: 108

Veículo marca/modelo: NISSAN FRONTIER XE 25 X4

Ano/modelo: 2009/2009

Placa: IPW2875

Chassi: 94DVCUD409J234761

RENAVAM: 147939259

Registrado em: Santana do Livramento, RS

Tipo: Caminhonete

Cor: Verde

Espécie: Especial



Estado do veículo:

Veículo parado há muito tempo em estado de sucata com diversas avarias na parte de lataria e estofamento. Armazenado ao relento sofrendo ação de intempéries climáticas, podendo haver falta de peças e componentes, inclusive itens de segurança. Pode haver danos na numeração de chassi, sendo necessário sua remarcação, ficando sua regularização/remarcação ou baixa para sucata junto ao Detran por conta do arrematante. O bem vai a leilão no estado em que se encontra. Veículo possui motor.



Prefeitura Municipal de Sant'Ana do Livramento
“Cidade Símbolo de Integração Brasileira com os Países do Mercosul.”
Secretaria Municipal de Agricultura, Pecuária e Abastecimento – SMAPA

DESCRIÇÃO DO LOTE 8:

LANCE INICIAL: R\$ 1.000,00

Patrimônio: 112

Veículo marca/modelo: NISSAN FRONTIER XE 25 X4

Ano/modelo: 2009/2009

Placa: IQC2369

Chassi: 94DVCUD409J260269

RENAVAM: 164290362

Registrado em: Santana do Livramento, RS

Tipo: Caminhonete

Cor: Verde

Espécie: Especial

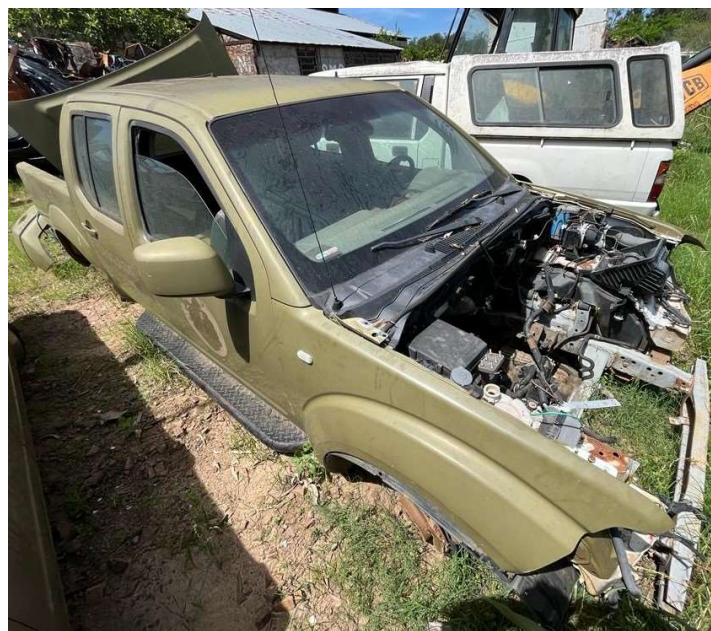

Estado do veículo:

Veículo parado há muito tempo em estado de sucata com diversas avarias na parte de lataria e estofamento, motor e caixa de câmbio desmontados. Armazenado ao relento sofrendo ação de intempéries climáticas, podendo haver falta de peças e componentes, inclusive itens de segurança. O bem vai a leilão no estado em que se encontra, ficando sua regularização/remarcação ou baixa para sucata junto ao Detran por conta do arrematante. Veículo possui motor.



Prefeitura Municipal de Sant'Ana do Livramento
“Cidade Símbolo de Integração Brasileira com os Países do Mercosul.”
Secretaria Municipal de Agricultura, Pecuária e Abastecimento – SMAPA

DESCRIÇÃO DO LOTE 9:

LANCE INICIAL: R\$ 1.000,00

Patrimônio: 107

Veículo marca/modelo: NISSAN FRONTIER XE 25 X4

Ano/modelo: 2009/2009

Placa: IPW2960

Chassi: 94DVCUD409J238800

RENAVAM: 147940249

Registrado em: Santana do Livramento, RS

Tipo: Caminhonete

Cor: Verde

Espécie: Especial



Estado do veículo:

Veículo parado há muito tempo em estado de sucata com diversas avarias na parte de lataria e estofamento, motor e caixa de câmbio desmontados. Armazenado ao relento sofrendo ação de intempéries climáticas, podendo haver falta de peças e componentes, inclusive itens de segurança. O bem vai a leilão no estado em que se encontra ficando sua regularização/remarcação ou baixa para sucata junto ao Detran por conta do arrematante. Veículo possui motor.



Prefeitura Municipal de Sant'Ana do Livramento
“Cidade Símbolo de Integração Brasileira com os Países do Mercosul.”
Secretaria Municipal de Agricultura, Pecuária e Abastecimento – SMAPA

MÁQUINAS:
DESCRIÇÃO DO LOTE 10:

Retroescavadeira JCB 4CX 14FT 4X4, 2009 – Placa: IQC2236

LANCE INICIAL: R\$ 4.000,00



DESCRIÇÃO DO LOTE 11:

Retroescavadeira MF 96 4X4, 2002 – Nº Série: 964065267

LANCE INICIAL: R\$ 1.500,00





Prefeitura Municipal de Sant'Ana do Livramento
“Cidade Símbolo de Integração Brasileira com os Países do Mercosul.”
Secretaria Municipal de Agricultura, Pecuária e Abastecimento – SMAPA

DESCRIÇÃO DO LOTE 12:

Trator AGRALE 4300, 1989 – Chassis: 05261



LANÇE INICIAL: R\$ 200,00



DESCRIÇÃO DO LOTE 13:

Trator MASSEY FERGUSON MF 292 4X4, 2002 – N° Série: 292065638

LANÇE INICIAL: R\$ 500,00





Prefeitura Municipal de Sant'Ana do Livramento
“Cidade Símbolo de Integração Brasileira com os Países do Mercosul.”
Secretaria Municipal de Agricultura, Pecuária e Abastecimento – SMAPA

DESCRIÇÃO DO LOTE 14:

Trator MASSEY FERGUSON MF 275 4X2, 2002 – N° Série: 275065765

LANÇE INICIAL: R\$ 500,00



DESCRIÇÃO DO LOTE 15:

Trator MASSEY FERGUSON MF 290 4X2, 1999 – N° Série: 290032045

LANÇE INICIAL: R\$ 500,00





Prefeitura Municipal de Sant'Ana do Livramento
“Cidade Símbolo de Integração Brasileira com os Países do Mercosul.”
Secretaria Municipal de Agricultura, Pecuária e Abastecimento – SMAPA

DESCRIÇÃO DO LOTE 16:

Trator CBT 8440 4X2, 1989

LANCE INICIAL: R\$ 300,00



IMPLEMENTOS:
DESCRIÇÃO DO LOTE 17:

Três (03) Plainas niveladoras para preparação de terreno STARA SFIL STARPLAN-3000.

LANCE INICIAL: R\$ 100,00





Prefeitura Municipal de Sant'Ana do Livramento
“Cidade Símbolo de Integração Brasileira com os Países do Mercosul.”
Secretaria Municipal de Agricultura, Pecuária e Abastecimento – SMAPA

DESCRIÇÃO DO LOTE 18:

Um (01) Braço Valetador MASAL BVM 2000, Série: 2009, Ano: 06/99

LANCE INICIAL: R\$ 100,00

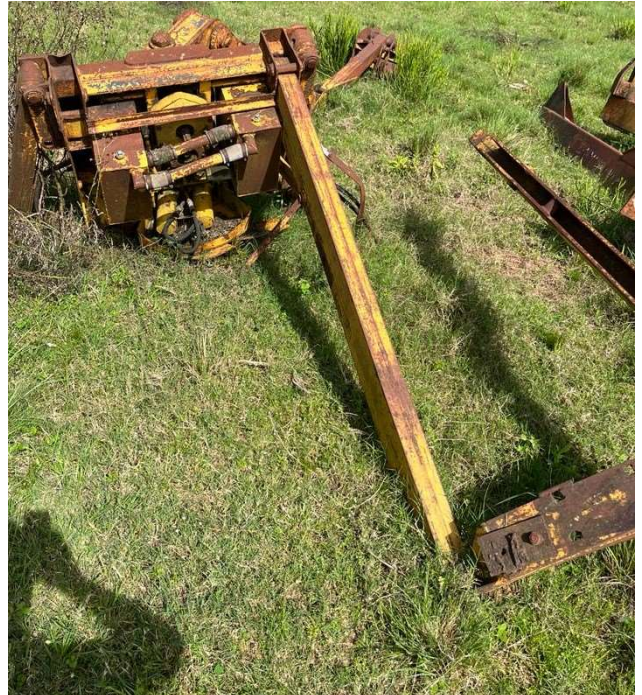

DESCRIÇÃO DO LOTE 19:

Duas (02) Adubadeira Agrícola.

LANCE INICIAL: R\$ 50,00





Prefeitura Municipal de Sant'Ana do Livramento
“Cidade Símbolo de Integração Brasileira com os Países do Mercosul.”
Secretaria Municipal de Agricultura, Pecuária e Abastecimento – SMAPA

DESCRIÇÃO DO LOTE 20:

Duas (02) Sucatas de Arado Agrícola.

LANCE INICIAL: R\$ 100,00



DESCRIÇÃO DO LOTE 21:

Uma (01) Colhedora de Forragens CREMASCO CUSTOM 950-C II.
Uma (01) Colhedora de Forragens PINHEIRO MAX TURBO 10.
Uma (01) Colhedora de Forragens NOGUEIRA PECUS 9004.

LANCE INICIAL: R\$ 500,00





Prefeitura Municipal de Sant'Ana do Livramento
“Cidade Símbolo de Integração Brasileira com os Países do Mercosul.”
Secretaria Municipal de Agricultura, Pecuária e Abastecimento – SMAPA



DESCRIÇÃO DO LOTE 22:

Um (01) Distribuidor de Calcário IPACOL DSE 30.

Um (01) Distribuidor de Calcário BERTANHA LIDER 20-50 TTD.

LANCE INICIAL: R\$ 1.000,00





Prefeitura Municipal de Sant'Ana do Livramento
“Cidade Símbolo de Integração Brasileira com os Países do Mercosul.”
Secretaria Municipal de Agricultura, Pecuária e Abastecimento – SMAPA

DESCRIÇÃO DO LOTE 23:

Uma (01) Plantadeira FANKHAUSER S-P2115

LANCE INICIAL: R\$ 600,00



DESCRIÇÃO DO LOTE 24:

Quatro (04) Caçambas Agrícolas Scraper.

LANCE INICIAL: R\$ 500,00





Prefeitura Municipal de Sant'Ana do Livramento
“Cidade Símbolo de Integração Brasileira com os Países do Mercosul.”
Secretaria Municipal de Agricultura, Pecuária e Abastecimento – SMAPA



DESCRIÇÃO DO LOTE 25:

Uma (01) Roçadeira Agrícola.

LANCE INICIAL: R\$ 50,00





Prefeitura Municipal de Sant'Ana do Livramento
“Cidade Símbolo de Integração Brasileira com os Países do Mercosul.”
Secretaria Municipal de Agricultura, Pecuária e Abastecimento – SMAPA

DESCRIÇÃO DO LOTE 26:

Duas (02) Capotas de Fibra.

LANCE INICIAL: R\$ 50,00



DESCRIÇÃO DO LOTE 27:

Sucatas diversas de peças de máquinas e implementos agrícolas.

LANCE INICIAL: R\$ 100,00





Prefeitura Municipal de Sant'Ana do Livramento
“Cidade Símbolo de Integração Brasileira com os Países do Mercosul.”
Secretaria Municipal de Agricultura, Pecuária e Abastecimento – SMAPA





Prefeitura Municipal de Sant'Ana do Livramento
“Cidade Símbolo de Integração Brasileira com os Países do Mercosul.”
Secretaria Municipal de Agricultura, Pecuária e Abastecimento – SMAPA

CONCLUSÃO

Veículos, Máquinas e Implementos Agrícolas considerados inservíveis à Administração Pública Municipal por estarem total ou parcialmente danificados sendo inviável sua recuperação e manutenção. Constatando-se tal situação, considerando-se os danos existentes e o estado de conservação, foi avaliado pela comissão para que seja efetuada alienação através de leilão dos bens constantes neste documento.

Santana do Livramento, 09 de janeiro de 2024.

RAFAEL ANTONIO PETERSEN PERIPOLLI – Mat. 232991
Membro da Comissão/Engenheiro Mecânico – CREA: RS244553

ANTÔNIO CARLOS COELHO PINTO JÚNIOR – Mat. 216372
Membro da comissão

JOÃO MAURÍCIO LOPES COSTA LEITES – Mat. 224741
Membro da comissão