

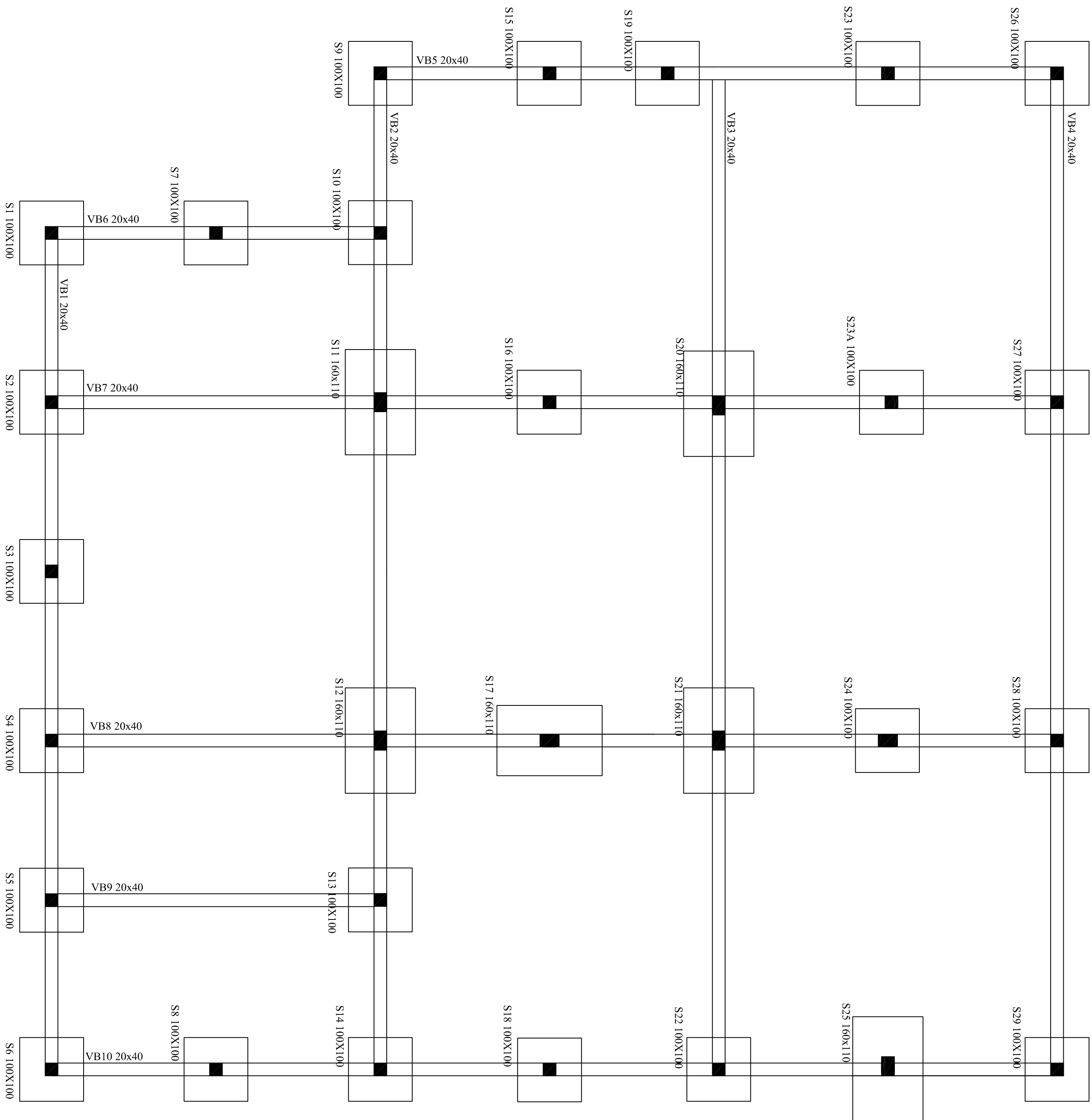

—3.68

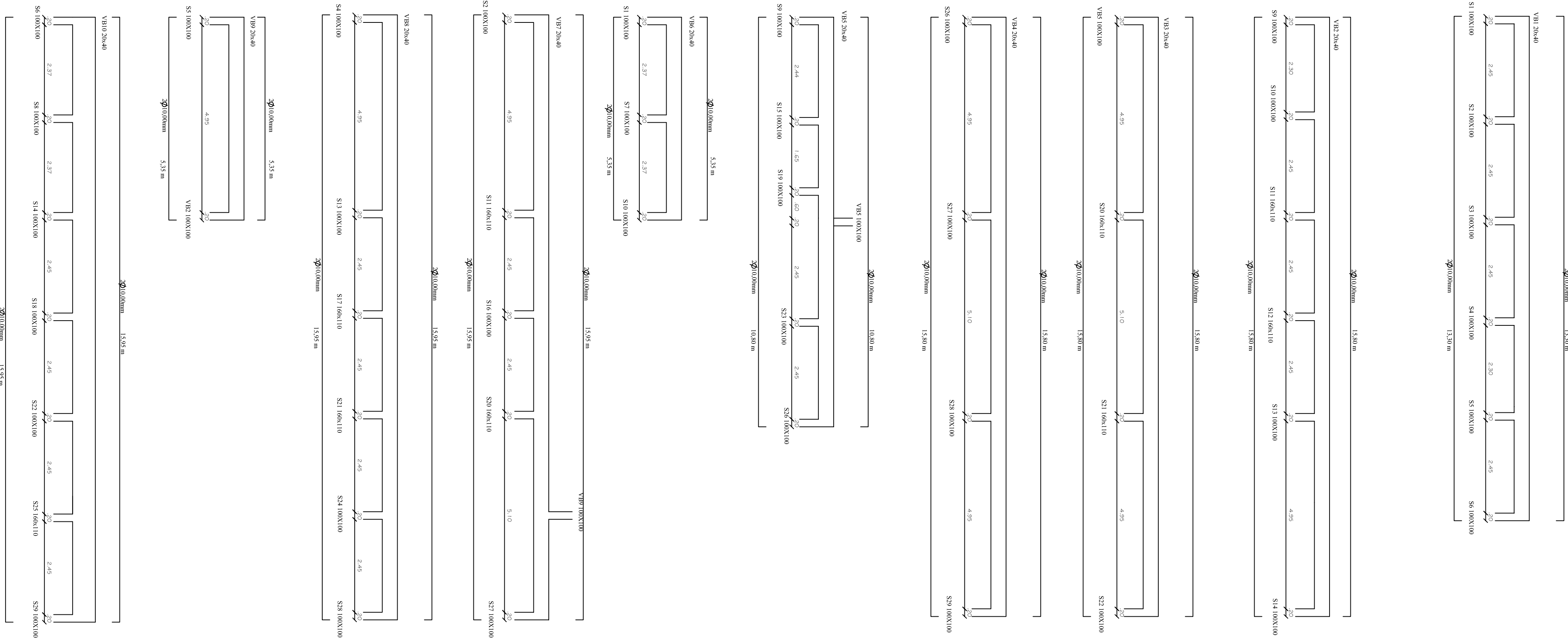
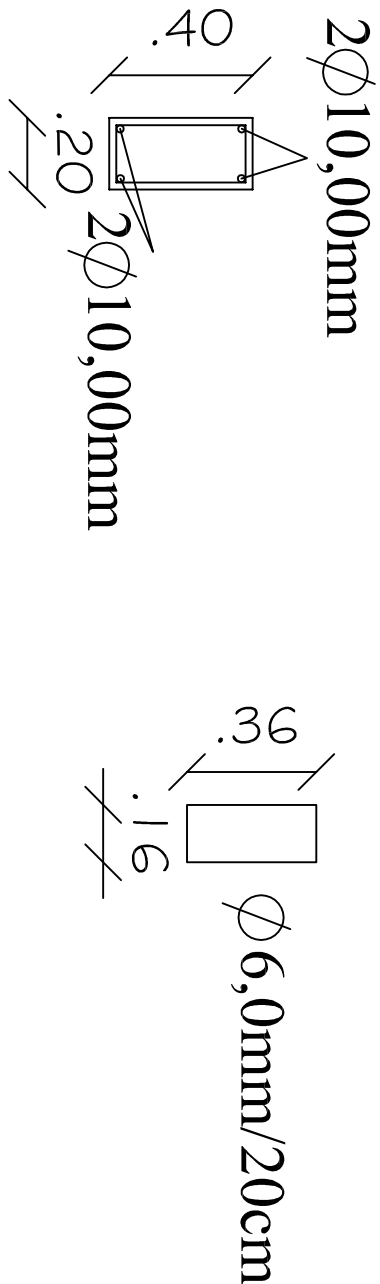

PROJETO ESTRUTURAL

ESCALA 1:50



		<p>PREFEITURA MUNICIPAL DE SANTANA DO LIVRAMENTO CIDADE SÍMBOLO DA INTEGRAÇÃO DO MERCOSUL SECRETARIA MUNICIPAL DE PLANEJAMENTO E MEIO AMBIENTE NPE - NÚCLEO DE PROJETOS ESTRATÉGICOS RUA SETE DE SETEMBRO, Nº 515 - FONE (95) 39681127</p>	
<p>PROPRIETÁRIO/PREFEITURA MUNICIPAL DE SANTANA DO LIVRAMENTO</p>			
<p>ENDEREÇO: RUA RIAMADIA CORREA, 858</p>			
<p>MUNICÍPIO - UF: SANTANA DO LIVRAMENTO - RS</p>			
<p>PREFEITO MUNICIPAL: GLAUBER GILARTE LIMA</p>			
<p>PROPRIETÁRIO</p>			
<p>RAUL FLORES CASADEI CPF nº 031.111.111-00 CEP nº 95510-98</p>			
<p>CONSERVAÇÃO:</p>			
<p>NOME: NÚCLEO DE PROJETOS ESTRATÉGICOS</p>			
<p>38.611</p>			
<p>ÁREA EM HECTÁRELA: 1,229,00M²</p>			
<p>344,32M²</p>			
<p>DATA EMISSÃO: NOVENEMBRO/2014</p>			
<p>PRONCHIA</p>			
<p>01/06</p>			
<p>PROJETO ESTRUTURAL</p>			
<p>- CRAS - CENTRO DE REFERENCIA DE ASSISTENCIA SOCIAL DETALHAMENTO - ESTRUTURAL</p>			
<p>EST</p>			
<p>OBSERVAÇÕES:</p>			
<p>OBRA DESTINADA A CONSTRUÇÃO DO CENTRO DE REFERENCIA DE ASSISTENCIA SOCIAL - CRAS - AV. FRANCISCO REBELETT DE RAADU GÖES, 5/Nº - BARRIO AMOUR SANTANA DO LIVRAMENTO - RS</p>			