

Santana do Livramento (RS), 26 de abril de 2024.

Senhor Gestor,

PRESTAÇÃO DE CONTAS PROJETO PÃO DOCE – ASSOCIAÇÃO DE PROTEÇÃO A MATERNIDADE E A INFÂNCIA – EMENDA IMPOSITIVA VEREADORA MARIA HELENA NO VALOR DE R\$ 36.942,36 - ESCLARECIMENTOS E SOLICITAÇÃO

Apresentamos-lhe a prestação de contas referente a Emenda Impositiva da Vereadora Maria Helena, no valor de R\$ 36.942,36, que beneficiou a Associação de Proteção a Maternidade e a Infância – Creche Santa Elvira, e que designou-se PROJETO PÃO DOCE tendo em vista objetivar a instalação de uma padaria para produção de pães para consumo das 70 crianças atendidas pela entidade e também para venda de pães todas quartas-feiras.

Com a intenção de economizar os valores que nos foram destinados, aproveitamos os descontos da chamada promoção “Black Friday” de novembro de 2023 e também uma semana de descontos de até 70% de uma empresa local e, em vista disso, houve uma economia de R\$ 15.463,36 (quinze mil quatrocentos sessenta e três reais e trinta e seis centavos) que continuam depositados no CDB vinculado a conta 06.005973.0-8, da agência 0280 do Banco do Estado do Rio Grande do Sul – Banrisul, conforme extrato de aplicação anexado.

Produto	Valor Orçado	Valor Gasto
Forno Industrial	R\$ 3.000,00	3.262,50
Frizzer	R\$ 5.000,00	3.000,00
Amassadeira	R\$ 17.000,00	6.160,00
Mesa Inox	R\$ 1.500,00	1.680,00
Câmara de Fermentação	R\$ 8.500,00	2.115,00
Cilindro	R\$ 3.000,00	2.512,50
Geladeira	R\$ 2.500,00	2.749,00
Total	R\$ 40.500,00	R\$ 21.479,00

Valor da emenda Impositiva	R\$ 36.942,36
Valor gasto	R\$ 21.479,00
Saldo	R\$ 15.463,36
Valor em CDB	R\$ 15.412,92
Valor em conta	R\$ 21,00
Total	R\$ 15.433,92
IR	R\$ 83,54
Total	R\$ 15.517,46
Juros da aplicação	R\$ 54,10
Saldo Final	R\$ 15.463,36

Diante do acima exposto, estamos requerendo autorização para usar o valor restante, R\$ 15.463,36 (quinze mil quatrocentos sessenta e três reais e trinta e seis centavos) na aquisição dos acessórios necessários para a padaria, a saber:

Balança digital	R\$ 1.200,00
Balcão vitrine	R\$ 5.000,00
Batedeira Planetária Ind	R\$ 3.000,00
10 formas (70 x 58)	R\$ 1.200,00
Pá para forno (jogo)	R\$ 500,00
Cestos para carregar pão (2)	R\$ 800,00
Liquidificador Oster	R\$ 1.300,00
Cestinhas para compras (10)	R\$ 1.500,00
Sacos papel para pão (1.000)	R\$ 500,00
Total	R\$ 15.000,00

Com sobra de 463,36 para reajuste de preços até a data da compra.

Alba Nury Gonçalves Nunes
Presidente

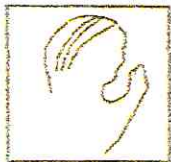

ASSOCIAÇÃO DE PROTEÇÃO À MATERNIDADE E À INFÂNCIA

Registro C.A.S.S. - Proc. 91.261 de 10-11-82 - Decreto de Utilidade Pública nº 101 de 19-11-87

CASA DA CRIANÇA SANTA ELVIRA

RUA SILVEIRA MARTINS, 860 - SANTANA DO LIVRAMENTO - FONE: 3244-4260

PLANO DE TRABALHO				
1 - DADOS CADASTRAIS DO PROPONENTE				
Proponente: Associação de Proteção a Maternidade e a Infância – Creche Santa Elvira			CNPJ: 96.042.247/0001-40	
Endereço: Silveira Martins nr. 860				
Cidade: Santana do Livramento	UF: RS	CEP: 97573-511	DDD/Telefone: (55) 999731752	E-mail: albangnunes@gmail.com
Dados bancários	Banco: 041 Banrisul	Agência: 0280	Conta: 06.005973.0-8	
Nome do representante legal do proponente: Alba Nury Gonçalves Nunes				
CPF: 258.598.200-97	RG: 1009605559	Cargo/Função: Presidente	DDD/Telefone: (55) 99973-1752	
Endereço Residencial do representante legal: Dalro Filho 1125 – Casa 25 – Condomínio Villa Bella – Santana do Livramento (RS) CEP 97574-512				
Período de Mandato da Diretoria: 2021/2022				
4 - IDENTIFICAÇÃO DO PROJETO				
4.1 - Título do Projeto			4.2 - Prazo de Execução	
Nome do projeto. PROJETO PÃO DOCE			ANO 2023	
4.3. Diretriz (es)/Ação (ões) prioritária (s):				
<i>Montagem e instalação de uma padaria para prover a autossuficiência da Entidade</i>				
4.4 – Descrição da realidade				
<i>A Creche Santa Elvira, entidade sem fins lucrativos que atende em torno de 80 crianças, filhas de mães trabalhadoras de baixa renda, se sustenta sem nenhuma contribuição governamental, apenas com as atividades que realiza, dentre elas a venda de 50 pães caseiros, toda quarta-feira, produzido de forma artesanal. Com o projeto pretende ampliar a produção e torna-la mais profissional.</i>				
4.5 - Justificativa do Projeto				
<i>Com os recursos disponibilizados a Instituição comprará o maquinário necessário para industrializar a produção de pães e obter a autossuficiência para a Entidade.</i>				



ASSOCIAÇÃO DE PROTEÇÃO À MATERNIDADE E À INFÂNCIA

Registro C.N.S.S. - Proc. 01.201 de 15-10-82 - Decreto de Utilidade Pública nº 10.000 de 24-11-87

CASA DA CRIANÇA SANTA ELVIRA

RUA SILVEIRA MARTINS, 868 - SANTANA DO LIVRAMENTO - FONE: 3244-4260

O monitoramento será visual pela diretora da Instituição e a Concedente, quando considerar oportuno, e será avaliado como concluído quando a padaria estiver instalada.

12 - PLANO DE APLICAÇÃO DOS RECURSOS

12.1 - Valor total do projeto: 40.500,00

Detalhamento da Despesa	Custeio (R\$)	Investimento (R\$)	Total (R\$)
01 Forno Industrial		3.000,00	3.000,00
01 Frizzer		4.000,00	5.000,00
01 Amassadeira p/25 kg		16.000,00	17.000,00
01 Mesa inox		1.500,00	1.500,00
01 Câmara de Fermentação		8.500,00	8.500,00
01 Cilindro		3.000,00	3.000,00
01 Geladeira		2.500,00	2.500,00
**Contrapartida (recurso a ser disponibilizado pela entidade proponente)			3.557,64
VALOR EMENDA IMPOSITIVA			36.942,36
Total Geral			40.500,00
12.2 - Valor Solicitado			
Quant.	Investimento		36.942,36
Total Geral			36.942,36

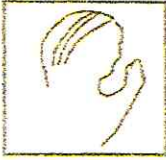

ASSOCIAÇÃO DE PROTEÇÃO À MATERNIDADE E À INFÂNCIA

Registro C.N.S.S. - Proc. 01 261 de 10-10-82 - Decreto de Utilidade Pública nº 01/01/87

CASA DA CRIANÇA SANTA ELVIRA

RUA SILVEIRA MARTINS, 800 - SANT'ANA DO LIVRAMENTO - FONE 3244-4260

Sant'Ana do Livramento, 01 de junho de 2023.

Assinatura do Representante legal

B A N R I S U L

AGENCIA: 0280 - SANTANA LIVRAMENTO

CONTA...: 06.005973.0-8

NOME...: ASSOCIACAO DE PROTECAO A MATERNIDAD

PERIODO: JULHO/2023

IDENTIFICACAO: 26202404260739955678

----- PARA SIMPLES CONFERENCIA -----

-----+-----
DIA HISTORICO DOCUMENTO VALOR

-----+-----
-----+-

----- MOVIMENTOS DA CONTA CORRENTE -----

SALDO ANT EM 20/06/2023 0,25
++ MOVIMENTOS JUL/2023
SALDO NA DATA 0,25
07 CREDITO TRANSFERENCIA 671294 36.942,36
APLICACAO AUTOMATICO 000000 36.941,36-
SALDO NA DATA 1,00

----- EMITIDO AS 11:31 H DE 26/04/2024 -----

SAC 0800 646 1515
OUVIDORIA 0800 644 2200

RECEBEMOS DE Maria de Fatima Machado Severo e Cia Ltda - ME OS PRODUTOS CONSTANTES DA NOTA FISCAL INDICADA ABAIXO

NFe
Nº: 000038112
Série: 001

DATA DE RECEBIMENTO
 / /

IDENTIFICAÇÃO E ASSINATURA DO RECEBEDOR ASSOCIACAO PROTECAO A MATER.E INFANCIA

VALOR TOTAL DA NOTA
13.615,00



M3 EMBALAGENS
 Maria de Fatima Machado Severo e Cia Ltda - ME
 CNPJ:94.672.557/0001-12 IE: 1060102541
 Conde de Porto Alegre,225,-Centro 97573581
 BRASIL Santana do Livramento/RS
 m3embalagens1@gmail.com 5532424367

DANFE
DOCUMENTO AUXILIAR
DA NOTA FISCAL
ELETRONICA
0-ENTRADA **1**
1-SAÍDA
Nº: 000038112
Série: 001
FOLHA 1 / 1

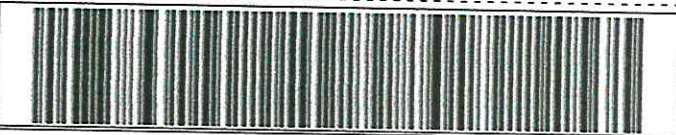

CHAVE DE ACESSO
4323 1194 6725 5700 0112 5500 1000 0381 1210 0002 1220
 Consulta de autenticidade no portal nacional da NF-e
 www.nfe.fazenda.gov.br/portal ou no site da Sefaz autorizadora

NATUREZA DE OPERAÇÃO
VENDAS A VISTA
 INSCRIÇÃO ESTADUAL
1060102541

PROTOCOLO DE AUTORIZAÇÃO
143230271670572 24/11/2023 09:14:32
 CNPJ
94.672.557/0001-12

DESTINATÁRIO/REMETENTE
 NOME/RAZÃO SOCIAL
ASSOCIACAO PROTECAO A MATER.E INFANCIA
 CNPJ **96.042.247/0001-40** DATA EMISSÃO **24/11/2023**
 ENDEREÇO
RUA SILVEIRA MARTINS,860.
 BAIRRO/DISTRITO **CENTRO** CEP **97573511** DATA DE SAÍDA/ENTRADA **24/11/2023**
 MUNICIPIO **SANTANA DO LIVRAMENTO** FONE/FAX **5591079983** UF **RS** INSCRIÇÃO ESTADUAL **1060102541** HORA DE SAÍDA **09:14:00**
 FATURA

CÁLCULO DO IMPOSTO

BASE DE CÁLCULO DO ICMS	13.615,00	VALOR DO ICMS	2.314,56	BASE DE CÁLCULO DE ICMS ST	0,00	VALOR DO ICMS ST	0,00	VALOR TOTAL DOS PRODUTOS	13.615,00
VALOR APROX. TRIB	3.642,01	VALOR DO FRETE	0,00	VALOR DO SEGURO	0,00	DESCONTO	0,00	DESP. ACESSÓRIAS	0,00
VALOR DO IPI	0,00	VALOR TOTAL DA NOTA	13.615,00						

TRANSPORTADOR/VOLUMES TRANSPORTADOS

NOME/RAZÃO SOCIAL
 FRETE POR CONTA **9-Sem frete** CÓDIGO ANTT
 PLACA VEÍCULO
 UF
 CNPJ/CPF
 ENDEREÇO
 MUNICIPIO
 UF
 INSCRIÇÃO ESTADUAL
 QUANTIDADE **0,00** ESPECIE
 MARCA
 NUMERAÇÃO
 PESO BRUTO **0,0000** PESO LÍQUIDO **0,0000**

DADOS DO PRODUTO

Código	DESCRIÇÃO DO PRODUTO/SERVIÇO	NCM/SH	CST	CFOP	UN	QT	VLUNIT.	TOTAL	BC.ICMS	VL.ICMS	VL.IPI	ALÍQUOTA % ICMS	% IPI
9193	FORNO FIRI110 GAS ROMA INDL INOX	84172000	000	5102	Un	1,0000	3.262,50000	3.262,50	3.262,50	554,63	0,00	17,00	0,00
18971	CILINDRO CB-30 300MM 60HZ (BRAESI)	84381000	000	5102	Un	1,0000	2.512,50000	2.512,50	2.512,50	427,13	0,00	17,00	0,00
8461	AMASSADEIRA ASRBV25 SEMI RAP. BASCUL. MONOF 60HZ	84381000	000	5102	Un	1,0000	6.160,00000	6.160,00	6.160,00	1.047,20	0,00	17,00	0,00
3070	MESA DE APOIO 90 X 140 MTC- 441	84382090	000	5102	Un	1,0000	1.680,00000	1.680,00	1.680,00	285,60	0,00	17,00	0,00

CÁLCULO DO ISSQN

INSCRIÇÃO MUNICIPAL	TOTAL DOS SERVIÇOS	0,00	BASE DE CÁLCULO DOS SERVIÇOS	0,00	VALOR DO ISSQN	0,00
---------------------	--------------------	------	------------------------------	------	----------------	------

DADOS ADICIONAIS

INFORMAÇÕES COMPLEMENTARES
 VENDEDOR:6-ROSANGELA
 RESERVADO AO FISCO

B A N R I S U L

AGENCIA: 0280 - SANTANA LIVRAMENTO

CONTA...: 06.005973.0-8

NOME...: ASSOCIACAO DE PROTECAO A MATERNIDAD

PERIODO: NOVEMBRO/2023

IDENTIFICACAO: 26202404260739966580

----- PARA SIMPLES CONFERENCIA -----

DIA HISTORICO	DOCUMENTO	V A L O R
----- MOVIMENTOS DA CONTA CORRENTE -----		
SALDO ANT EM 16/10/2023		1,00
++ MOVIMENTOS NOV/2023		
SALDO NA DATA		1,00
24 RESGATE AUTOMATICO	000000	13.650,00
CHEQUE COMPENSADO	002543	13.615,00-
 SALDO NA DATA		35,00

----- EMITIDO AS 11:39 H DE 26/04/2024 -----

SAC 0800 646 1515

OUVIDORIA 0800 644 2200

RECEBEMOS DE Maria de Fatima Machado Severo e Cia Ltda - ME OS PRODUTOS CONSTANTES DA NOTA FISCAL INDICADA ABAIXO

NFe

Nº: 000038460

Série: 001

DATA DE RECEBIMENTO

IDENTIFICAÇÃO E ASSINATURA DO RECEBEDOR ASSOCIACAO PROTECAO A MATER.E INFANCIA

VALOR TOTAL DA NOTA

2.115,00



M3 EMBALAGENS

Maria de Fatima Machado Severo e Cia Ltda - ME
 CNPJ:94.672.557/0001-12 IE: 1060102541
 Conde de Porto Alegre,225,-Centro 97573581
 BRASIL Santana do Livramento/RS
 m3embalagens1@gmail.com 5532424367

DANFE
 DOCUMENTO AUXILIAR
 DA NOTA FISCAL
 ELETRONICA

0-ENTRADA
1-SAÍDA

1

Nº: 000038460

Série: 001

FOLHA 1 / 1

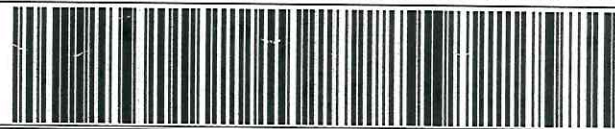

CHAVE DE ACESSO

4323 1294 6725 5700 0112 5500 1000 0384 6010 0002 1197

Consulta de autenticidade no portal nacional da NF-e
 www.nfe.fazenda.gov.br/portal ou no site da Sefaz autorizadora

NATUREZA DE OPERAÇÃO

VENDAS A VISTA

PROTOCOLO DE AUTORIZAÇÃO

143230291846855 14/12/2023 16:13:06

INSCRIÇÃO ESTADUAL

1060102541

INSCR. ESTADUAL DO SUBST. TRIBUTARIO

CNPJ

94.672.557/0001-12

DESTINATÁRIO/REMETENTE

NOME/RAZÃO SOCIAL

ASSOCIACAO PROTECAO A MATER.E INFANCIA

CNPJ

96.042.247/0001-40

DATA EMISSÃO

14/12/2023

ENDEREÇO

RUA SILVEIRA MARTINS,860,

BAIRRO/DISTRITO

CENTRO

CEP

97573511

DATA DE SAÍDA/ENTRADA

14/12/2023

MUNICÍPIO

SANTANA DO LIVRAMENTO

FONE/FAX

5591079983

UF

RS

INSCRIÇÃO ESTADUAL

HORA DE SAÍDA

16:12:00

FATURA

CÁLCULO DO IMPOSTO

BASE DE CÁLCULO DO ICMS

2.115,00

VALOR DO ICMS

359,55

BASE DE CÁLCULO DE ICMS ST

0,00

VALOR DO ICMS ST

VALOR TOTAL DOS PRODUTOS

2.115,00

VALOR APROX. TRIB

565,76

VALOR DO FRETE

0,00

VALOR DO SEGURO

0,00

DESCONTO

0,00

DESP. ACESSORIAS

0,00

VALOR DO IPI

0,00

VALOR TOTAL DA NOTA

2.115,00

TRANSPORTADOR/VOLUMES TRANSPORTADOS

NOME/RAZÃO SOCIAL

FRETE POR CONTA

9-Sem frete

CÓDIGO ANTT

PLACA VEÍCULO

UF

CNPJ/CPF

ENDEREÇO

MUNICÍPIO

UF

INSCRIÇÃO ESTADUAL

QUANTIDADE

0,00

ESPECIE

MARCA

NUMERAÇÃO

PESO BRUTO

0,0000

PESO LÍQUIDO

0,0000

DADOS DO PRODUTO

Código DESCRIÇÃO DO PRODUTO/SERVIÇO

2443 ARMARIO FERMENTACAO VENANCIO 58 X 70 VAZIO AC20

84381000

000

5102

Jn

1,0000

2.115,00000

2.115,00

2.115,00

359,55

0,00

17,00 0,00

CÁLCULO DO ISSQN

INSCRIÇÃO MUNICIPAL

TOTAL DOS SERVIÇOS

0,00

BASE DE CÁLCULO DOS SERVIÇOS

0,00

VALOR DO ISSQN

0,00

DADOS ADICIONAIS

INFORMAÇÕES COMPLEMENTARES

VENDEDOR:6-ROSANGELA

RESERVADO AO FISCO

RECEBEMOS DE DELTASUL UTILIDADES LTDA OS PRODUTOS DA NOTA FISCAL INDICADA AO LADO.		NF-e
EMISSÃO: 26/12/2023	DESTINATÁRIO: CASA DA CRIANÇA SANTA ELVIRA	VALOR TOTAL: 2.749,00
DATA DE RECEBIMENTO	IDENTIFICAÇÃO E ASSINATURA DO RECEBEDOR	Nº 000.010.632 SÉRIE 2

IDENTIFICAÇÃO DO EMITENTE	DANFE	
DELTASUL UTILIDADES LTDA	DOCUMENTO AUXILIAR DA NOTA FISCAL ELETRÔNICA	CHAVE DE ACESSO
Deltasul	0 - ENTRADA 1 - SAÍDA	4323 1298 1029 2481 4668 5500 2000 0106 3214 7909 1092
R VASCO ALVES, 740 - CENTRO 97573-550 SANTANA DO LIVRAMENTO (RS) FONE/FAX: (55) 3242-1211	Nº 000.010.632 SÉRIE 2 FOLHA 1/1	Consulta de autenticidade no portal nacional da NF-e www.nfe.fazenda.gov.br/portal ou no site da Sefaz Autorizadora

NATUREZA DA OPERAÇÃO Venda Mercad Adqu/Recebida Terc.	PROTOCOLO DE AUTORIZAÇÃO 143230300522759 - 26/12/2023 09:05
INSCRIÇÃO ESTADUAL 106/0154835	INSCRIÇÃO ESTADUAL DO SUBSTITUTO TRIBUTARIO CNPJ 98.102.924/0146-68

DESTINATÁRIO / REMETENTE		CNPJ / CPF	DATA DA EMISSÃO
NOME / RAZÃO SOCIAL CASA DA CRIANÇA SANTA ELVIRA		96.042.247/0001-40	26/12/2023
ENDEREÇO R SILVEIRA MARTINS, 860	BAIRRO / DISTRITO CENTRO	CEP 97573-625	DATA DA SAÍDA 26/12/2023
MUNICÍPIO SANTANA DO LIVRAMENTO (RS)	FONE / FAX (55) 3244-4260	UF RS	INSCRIÇÃO ESTADUAL ISENTO
FATURA		HORA DA SAÍDA 09:05:12	

CÁLCULO DO IMPOSTO	
BASE DE CÁLCULO DO ICMS 2.749,00	VALOR DO ICMS 467,33
BASE DE CÁLCULO DO ICMS ST 0,00	VALOR DO ICMS SUBSTITUIÇÃO 0,00
VALOR TOTAL DOS PRODUTOS 3.399,00	

VALOR DO FRETE 0,00	VALOR DO SEGURO 0,00	DESCONTO 650,00	OUTRAS DESP. ACESSÓRIAS 0,00	VALOR DO IPI 0,00	VALOR TOTAL DA NOTA 2.749,00
TRANSPORTADOR / VOLUMES TRANSPORTADOS					
RAZÃO SOCIAL JULIO DA SILVA DOS SANTOS		FRETE POR CONTA 1-Dest/Rem	CÓDIGO ANTT IIN0920	PLACA DO VEICULO RS	UF RS
ENDEREÇO RUA AVELINO PINTO		MUNICÍPIO SANTANA DO LIVRAMENTO (RS)		CNPJ 51.916.487/0001-98	
QUANTIDADE 0,00000	ESPECIE	MARCA	NÚMERO	PESO BRUTO 66,000	PESO LÍQUIDO 66,000

CODIGO DOS PRODUTOS/SERVIÇOS	DESCRIÇÃO DOS PRODUTOS/SERVIÇOS	NCM/SH	CST	CFOP	UNID	QTDE	VLR UNITARIO	VALOR TOTAL	B. CALC ICMS	VLR DO ICMS	VLR DO IPI	ALIQ. ICMS	ALIQ. IPI
030418.01.2	REFRIGERADOR FF 375L BRM44HB BR 220V - BRASTEMP	8418.10.00	000	5.102	PC	1,00	3.399,00	3.399,00	2.749,00	467,33		17,00	

CÁLCULO DO ISSQN	
INSCRIÇÃO MUNICIPAL	VALOR TOTAL DOS SERVIÇOS 0,00
BASE DE CÁLCULO DO ISSQN 0,00	VALOR DO ISSQN 0,00

DADOS ADICIONAIS	
INFORMAÇÕES COMPLEMENTARES	

<p>Voce pagou R\$ 721,61 de impostos (26,2%) A aceitacao dessa mercadoria pelo consumidor implica autorizacao expressa ao vendedor para obter a restituicao/devolucao dos tributos incidentes nessa venda (ICMS), para fins do art.166 do CTN.</p> <p>PEDIDO NR.: 118000108828 / OE NR.: 0022807887. USUARIO: USR1964 - SIBELE DA SILVA PADILHA.</p>	RESERVADO AO FISCO
--	--------------------

Comp Banco C1 Nº da Conta C2 Serie Cheque Nº C3 R\$
010 041 0280 9 06.005973.0-8 1 000 002551 8 2.749,00

Pague-se por este cheque a quantia de DOIS MIL SETECENTOS QUARENTA E

NOVE REAIS e centavos acima

EMITENTE ou à sua ordem

CONTA CORRENTE

26 de SETEMBRO de 20 23



SANTANA LIVRAMENTO-0280.88
RUA 7 DE SETEMBRO, 884
SANTANA LIVRAMENTO-RS 469

CONFECCAO=
26/12/23

Alvanir Junqueira

ASSOCIACAO DE PROTECAO A MATERNIDAD

CNPJ:96042247/0001-40
CLIENTE BANCARIO DESDE 06/1998

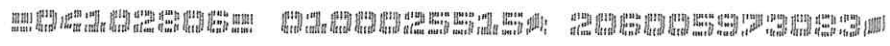

PGTO EM ESPECIE NFE 000.010.632
DELTA SUL UTILIDADES LTDA

Alvanir Junqueira
VO 058828985

353 279.410-1

RECEBEMOS DE DELTASUL UTILIDADES LTDA OS PRODUTOS DA NOTA FISCAL INDICADA AO LADO.		NF-e Nº 000.010.631 SÉRIE 2
EMISSION: 26/12/2023	DESTINATÁRIO: CASA DA CRIANÇA SANTA ELVIRA	
DATA DE RECEBIMENTO	IDENTIFICAÇÃO E ASSINATURA DO RECEBEDOR	VALOR TOTAL: 3.000,00

IDENTIFICAÇÃO DO EMITENTE DELTASUL UTILIDADES LTDA  R VASCO ALVES, 740 - CENTRO 97573-550 SANTANA DO LIVRAMENTO (RS) FONE/FAX: (55) 3242-1211	DANFE DOCUMENTO AUXILIAR DA NOTA FISCAL ELETRÔNICA 0 - ENTRADA 1 - SAÍDA	 CHAVE DE ACESSO 4323 1298 1029 2401 4668 5500 2000 0106 3113 5490 6247
	Nº 000.010.631 SÉRIE 2 FOLHA 1/1	Consulta de autenticidade no portal nacional da NF-e www.nfe.fazenda.gov.br/portal ou no site da Sefaz Autorizadora

NATUREZA DA OPERAÇÃO Venda Mercad Adqu/Recebida Terc.	PROTOCOLO DE AUTORIZAÇÃO 143230300479054 - 26/12/2023 08:28
INSCRIÇÃO ESTADUAL 106/0154835	INSCRIÇÃO ESTADUAL DO SUBSTITUTO TRIBUTÁRIO CNPJ 98.102.924/0146-68

DESTINATÁRIO / REMETENTE		CNPJ / CPF	DATA DA EMISSÃO
NOME / RAZÃO SOCIAL CASA DA CRIANÇA SANTA ELVIRA		96.042.247/0001-40	26/12/2023
ENDEREÇO R SILVEIRA MARTINS, 860		BAIRRO / DISTRITO CENTRO	CEP 97573-625
MUNICÍPIO SANTANA DO LIVRAMENTO (RS)	FONE / FAX (55) 3244-4260	UF RS	INSCRIÇÃO ESTADUAL ISENTO
FATURA		HORA DA SAÍDA 08:29:02	

CÁLCULO DO IMPOSTO						
BASE DE CÁLCULO DO ICMS 3.000,00	VALOR DO ICMS 510,00	BASE DE CÁLCULO DO ICMS ST 0,00	VALOR DO ICMS SUBSTITUIÇÃO 0,00	VALOR TOTAL DOS PRODUTOS 3.359,00		
VALOR DO FRETE 0,00	VALOR DO SEGURO 0,00	DESCONTO 359,00	OUTRAS DESP. ACESSÓRIAS 0,00	VALOR DO IPI 0,00	VALOR TOTAL DA NOTA 3.000,00	

TRANSPORTADOR / VOLUMES TRANSPORTADOS		FRETE POR CONTA	CÓDIGO ANT	PLACA DO VEÍCULO	UF	CNPJ
RAZÃO SOCIAL JULIO DA SILVA DOS SANTOS		1-Dest/Rem		IIN0920	RS	51.916.487/0001-98
ENDEREÇO RUA AVELINO PINTO		MUNICÍPIO SANTANA DO LIVRAMENTO (RS)	UF RS	INSCRIÇÃO ESTADUAL ISENTO		
QUANTIDADE 0,00000	ESPÉCIE	MARCA	NÚMERO	PESO BRUTO 49,600	PESO LIQUIDO 49,600	

DADOS DOS PRODUTOS / SERVIÇOS													
CODIGO DOS PRODUTOS/SERVIÇOS	DESCRIÇÃO DOS PRODUTOS/SERVIÇOS	NCM/SH	CST	CFOP	UNID	QTDE	VLR UNITARIO	VALOR TOTAL	B. CALC ICMS	VLR DO ICMS	VLR DO IPI	ALIQ. ICMS	ALIQ. IPI
042196.01.2	FREEZER VERTICAL 234L FE27 BR 220V - ELECTROLUX	8418.40.00	000	5.102	PC	1,00	3.359,00	3.359,00	3.000,00	510,00		17,00	

CÁLCULO DO ISSQN		VALOR DO ISSQN
INSCRIÇÃO MUNICIPAL	VALOR TOTAL DOS SERVIÇOS 0,00	0,00
BASE DE CÁLCULO DO ISSQN	VALOR DO ISSQN 0,00	

DADOS ADICIONAIS		RESERVADO AO FISCO
INFORMAÇÕES COMPLEMENTARES Voce pagou R\$ 787,50 de impostos (26,3%) A aceitacao dessa mercadoria pelo consumidor implica autorizacao expressa ao vendedor para obter a restituicao/devolucao dos tributos incidentes nessa venda (ICMS), para fins do art.166 do CTN.		
PEDIDO NR.: 118000108827 / OE NR.: 0022807872. USUARIO: USR10493 - ISAAC DE SOUZA DUARTE.		

Comp Banco C1 Nº da Conta C2 Série Cheque Nº C3 R\$
010 041 0280 9 06.005973.0-8 1 000 002552 6 3.000,00

Pague-se por este cheque a quantia de TRÊS MIL REAIS

EMITENTE e centavos acima

CONTA CORRENTE ou à sua ordem



SANTANA LIVRAMENTO-0280.88
RUA 7 DE SETEMBRO, 884
SANTANA LIVRAMENTO-RS 566

CONFECÇÃO= 26/12/23

24 de SETEMBRO de 20 23
Alvany G. Nunes

ASSOCIAÇÃO DE PROTEÇÃO A MATERNIDADE

CNPJ: 96042247/0001-40
CLIENTE BANCÁRIO DESDE 06/1998

04102809 01000255254 206005970083

POTO EM ESPECIE NFE 000.010.631
DELTA SUL UTILIDADES LTDA

Alvany G. Nunes
V0058828986

35.3 279.410-1

B A N R I S U L
AGENCIA: 0280 - SANTANA LIVRAMENTO
CONTA..: 06.005973.0-8
NOME...: ASSOCIACAO DE PROTECAO A MATERNIDAD
PERIODO: DEZEMBRO/2023
IDENTIFICACAO: 26202404260739982347

----- PARA SIMPLES CONFERENCIA -----

DIA HISTORICO	DOCUMENTO	V A L O R
----- MOVIMENTOS DA CONTA CORRENTE -----		
	SALDO ANT EM 28/11/2023	35,00
++ MOVIMENTOS DEZ/2023		
15	RESGATE AUTOMATICO	000000
	CHEQUE COMPENSADO	002544
		2.100,00
		2.115,00-
	SALDO NA DATA	20,00
27	RESGATE AUTOMATICO	000000
	CHEQUE COMPENSADO	002551
		5.750,00
		2.749,00-
	CHEQUE COMPENSADO	002552
		3.000,00-
	SALDO NA DATA	21,00

----- EMITIDO AS 11:51 H DE 26/04/2024 -----

SAC 0800 646 1515

OUVIDORIA 0800 644 2200

BANCO DO ESTADO DO RIO GRANDE DO SUL S.A. CNPJ 92.702.067/0001-96

CDB AUTOMATICO - DIARIO

PERIODO DE REFERENCIA: 01/04/2024 A 26/04/2024

CLIENTE ASSOCIACAO DE PROTECAO A MATERNIDAD CPF/CNPJ 96.042.247/0001-40 AGENCIA 0280 CONTA CORRENTE 06.005973.0-8

DATA APLICACAO	VALOR APLICADO	MODALIDADE	PRazo	TAXA	DATA VENCIMENTO
DATA MOV	HISTORICO	VALOR	RENDIMENTO	BRUTO	VALOR LIQUIDO
		IOF	IR		POSICAO FINAL
07/07/2023	36.941,36	AUTOMATICO	5001	POS	16/03/2037
	26/04/2024 SLD ATUAL		15.412,32		

SALDO FINAL BRUTO: 15.496,46
(-) IOF: 0,00
(-) IR: 83,54
SALDO FINAL LIQUIDO: 15.412,92

AMASSADEIRA

ASRBSV25NR



VENÂNCIO
FAZ A SUA VIDA MAIS FÁCIL



BRAESI
equipamentos gastronômicos

CILINDRO

MESA
INOX



METALCUBAS

FRAGIL





Electrolux

FRIZZER

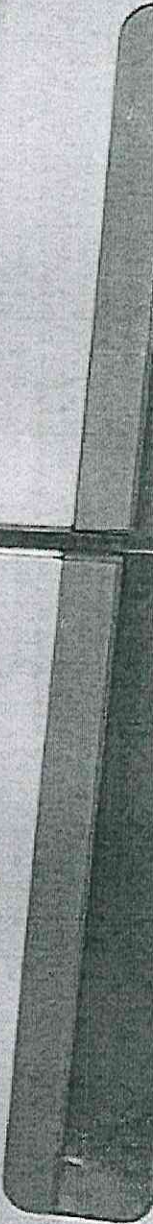

GELASERIA

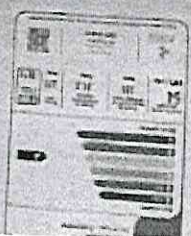
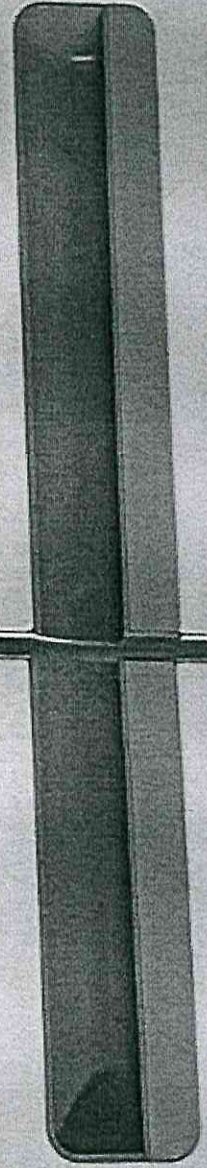

CÂMERA FERMENTAÇÃO